

LEGENDA:			
	MEIO-FIO		LMS-2: LINHA DE DIVISÃO DE FLUXOS DO MESMO SENTIDO, SIMPLES, SECCIONADA (L: 0,10m) (t:e=1:2)
	ALINHAMENTO PREDIAL		LCO: LINHA DE CONTINUIDADE (L: 0,10m) (t:e=1:1)
	PERFIL LONGITUDINAL DA PISTA		LFO-1: LINHA DE DIVISÃO DE FLUXOS OPOSTOS, SIMPLES, CONTÍNUA (L: 0,10m)
	GUIA REBAIXADA EXISTENTE		PLACAS EXISTENTES - A SER MANTIDA
	CURVAS DE NIVEIS MESTRAS		PLACAS EXISTENTES - A SEREM REMANEJADAS
	CURVAS DE NIVEIS AUXILIARES		PLACAS EXISTENTES - A REMOVER
	PAVIMENTO EXISTENTE		PLACAS NOVAS - A IMPLANTAR
	LBO: LINHA DE BORDO (L: 0,10m)		
	LMS-1: LINHA DE DIVISÃO DE FLUXOS DO MESMO SENTIDO, SIMPLES, CONTÍNUA (L: 0,10m)		

- IMP : Placa a implantar
- RET : Placa a retirar
- EXT : Placa existente, a remanejar
- SUB : Placa existente, a manter

	PREFEITURA MUNICIPAL DE CAPANEMA		Coordenação Geral de Projetos: DUOVIAS ENGENHARIA LTDA POLIANA TONETO CITADELLA Eng. Civil - CREA 162.706/D	
	OBRA: PAVIMENTAÇÃO DE VIAS URBANAS		Rua 28 de Novembro, 210, sala 01 Dois Vizinhos, Paraná - 85.660-000	
	TRECHO: RUA PÔR DO SOL		e-mail: engenharia@duovias.com.br	
	PROJETO: PROJETO DE SINALIZAÇÃO			
RESPONSABILIDADE TÉCNICA PROJETO: POLIANA TONETO CITADELLA:07824870 928 POLIANA TONETO CITADELLA Eng. Civil - CREA PR 162.706/D		PROPRIETÁRIO: NEIVOR KESSLER:7465288 5920 Assinado de forma digital por NEIVOR KESSLER:74652885920 Data: 2025.08.08 08:16:04 +03'00'		EMIÇÃO INICIAL: JULHO/2025
		PRANCHA: 01		

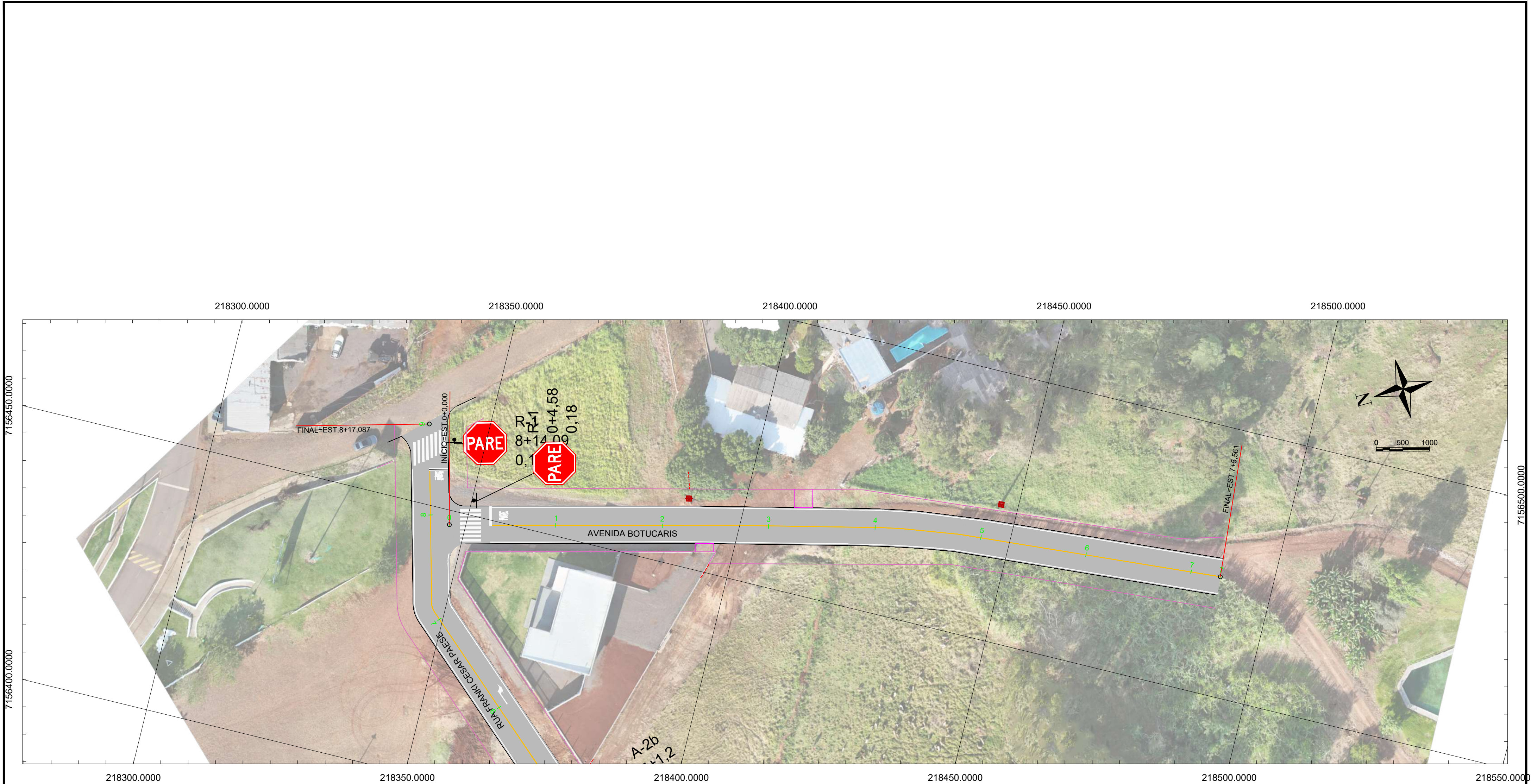

LEGENDA:

- MEIO-FIO
- ALINHAMENTO PREDIAL
- PERFIL LONGITUDINAL DA PISTA
- GUIA REBAIXADA EXISTENTE
- CURVAS DE NIVEIS MESTRAS
- CURVAS DE NIVEIS AUXILIARES
- PAVIMENTO EXISTENTE
- LBO: LINHA DE BORDO (L: 0,10m)
- LMS-1: LINHA DE DIVISÃO DE FLUXOS DO MESMO SENTIDO, SIMPLES, CONTÍNUA (L: 0,10m)

- LMS-2: LINHA DE DIVISÃO DE FLUXOS DO MESMO SENTIDO, SIMPLES, SECCIONADA (L: 0,10m) (t:e=1:2)
- LCO: LINHA DE CONTINUIDADE (L: 0,10m) (t:e=1:1)
- LFO-1: LINHA DE DIVISÃO DE FLUXOS OPOSTOS, SIMPLES, CONTÍNUA (L: 0,10m)
- PLACAS EXISTENTES - A SER MANTIDA
- PLACAS EXISTENTES - A SEREM REMANEJADAS
- PLACAS EXISTENTES - A REMOVER
- PLACAS NOVAS - A IMPLANTAR

- IMP : Placa a implantar
- RET : Placa a retirar
- EXT : Placa existente, a remanejar
- SUB : Placa existente, a manter

	PREFEITURA MUNICIPAL DE CAPANEMA		Coordenação Geral de Projetos: DUOVIAS ENGENHARIA LTDA POLIANA TONETO CITADELLA Eng. Civil - CREA 162.706/D		
	OBRA:		Rua 28 de Novembro, 210, sala 01 Dois Vizinhos, Paraná - 85.660-000		
	TRECHO:		e-mail: engenharia@duovias.com.br		
	PROJETO:		PRINCHA:		
RESPONSABILIDADE TÉCNICA PROJETO: POLIANA TONETO CITADELLA:07824870 928 POLIANA TONETO CITADELLA Eng. Civil - CREA PR 162.706/D		PROPRIETÁRIO: NEIVOR KESSLER:7465288 5920 PREFEITURA MUNICIPAL DE PATO BRANCO CNPJ: 78.995.448/0001-54		EMISSÃO INICIAL: JULHO/2025 ÁREA: ESCALA: 1:500	

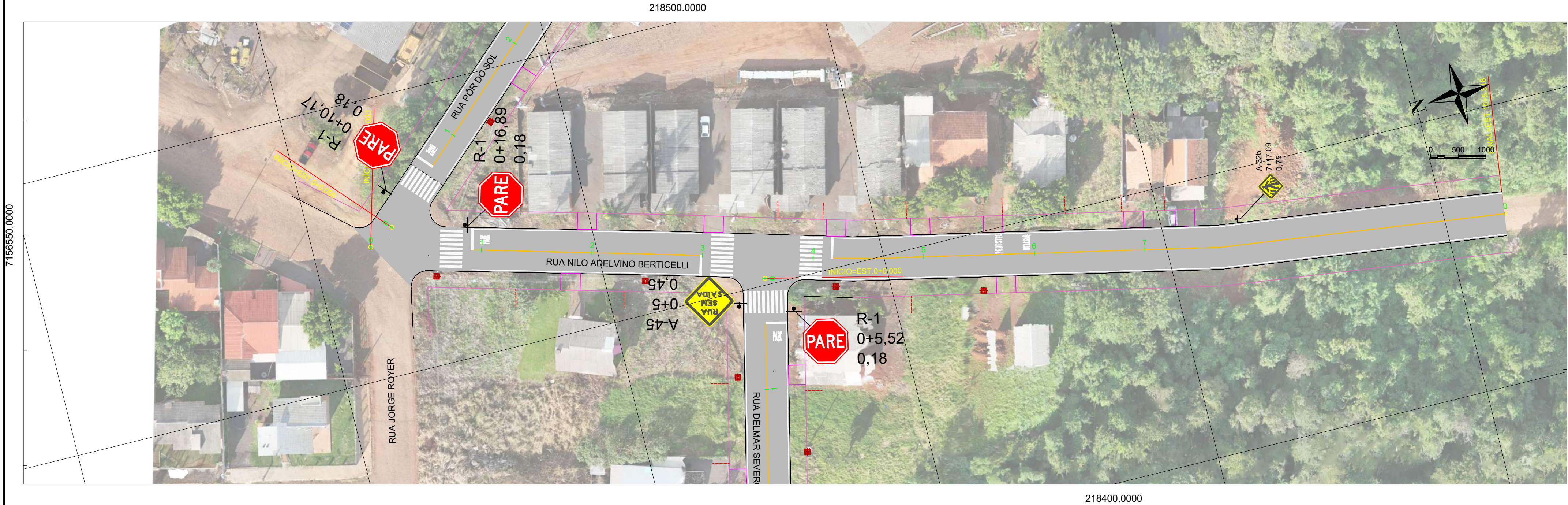

LEGENDA:

- MEIO-FIO
- ALINHAMENTO PREDIAL
- PERFIL LONGITUDINAL DA PISTA
- GUIA REBAIXADA EXISTENTE
- CURVAS DE NIVEIS MESTRAS
- CURVAS DE NIVEIS AUXILIARES
- PAVIMENTO EXISTENTE
- LBO: LINHA DE BORDO (L: 0,10m)
- LMS-1: LINHA DE DIVISÃO DE FLUXOS DO MESMO SENTIDO, SIMPLES, CONTÍNUA (L: 0,10m)

- LMS-2: LINHA DE DIVISÃO DE FLUXOS DO MESMO SENTIDO, SIMPLES, SECCIONADA (L: 0,10m) (t:e=1:2)
- LCO: LINHA DE CONTINUIDADE (L: 0,10m) (t:e=1:1)
- LFO-1: LINHA DE DIVISÃO DE FLUXOS OPOSTOS, SIMPLES, CONTÍNUA (L: 0,10m)
- PLACAS EXISTENTES - A SER MANTIDA
- PLACAS EXISTENTES - A SEREM REMANEJADAS
- PLACAS EXISTENTES - A REMOVER
- PLACAS NOVAS - A IMPLANTAR

- IMP : Placa a implantar
- RET : Placa a retirar
- EXT : Placa existente, a remanejar
- SUB : Placa existente, a manter

	PREFEITURA MUNICIPAL DE CAPANEMA		Coordenação Geral de Projetos: DUOVIAS ENGENHARIA LTDA POLIANA TONETO CITTADILLA Eng. Civil - CREA 162.706/D	
	OBRA:		RUA NILO ADELVINO BERTICELLI	
	TRECHO:		RUA NILO ADELVINO BERTICELLI	
	PROJETO:		PROJETO DE SINALIZAÇÃO	
RESPONSABILIDADE TÉCNICA PROJETO: POLIANA TONETO CITTADILLA CITTADILLA:07824870 928 POLIANA TONETO CITTADILLA Eng. Civil - CREA PR 162.706/D		PROPRIETÁRIO: NEIVOR KESSLER:74652885 920 Assinado de forma digital por NEIVOR KESSLER:74652885 Data: 2025.08.08 08:03:49 +03'00'		EMISSÃO INICIAL: JULHO/2025 ÁREA: PRANCHA: 05
		PREFEITURA MUNICIPAL DE PATO BRANCO CNPJ: 78.995.448/0001-54		ESCALA: 1:500

7156550.0000

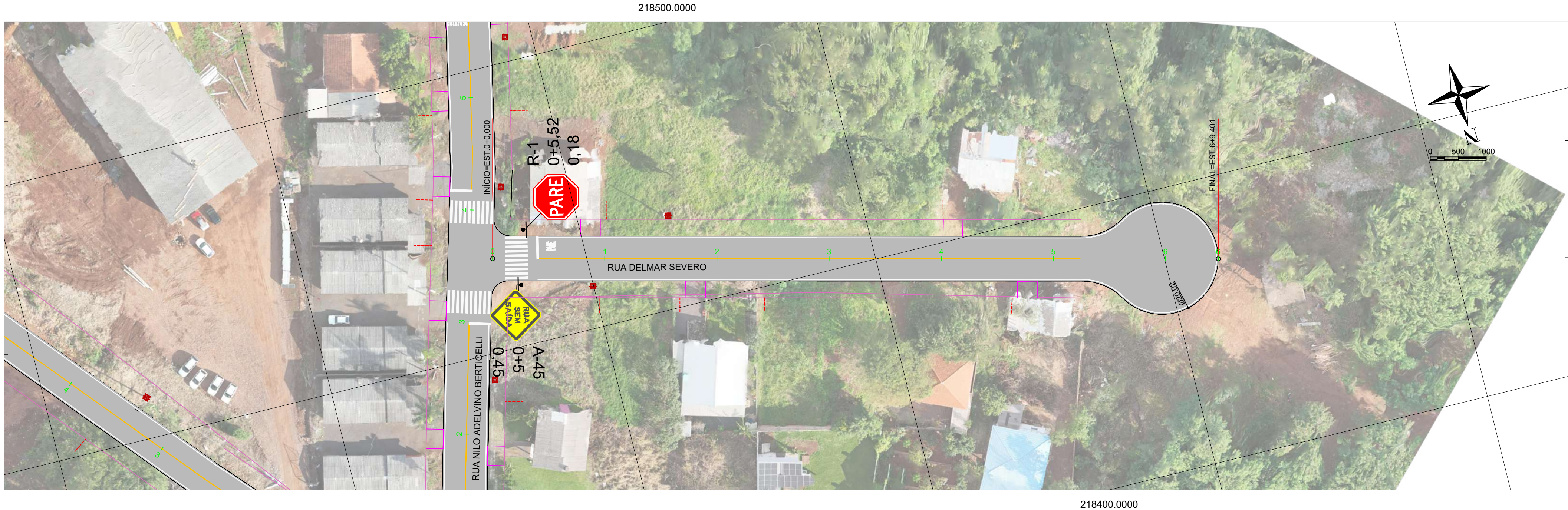

218500.0000

218400.0000

LEGENDA:

- MEIO-FIO
- ALINHAMENTO PREDIAL
- PERFIL LONGITUDINAL DA PISTA
- GUIA REBAIXADA EXISTENTE
- CURVAS DE NIVEIS MESTRAS
- CURVAS DE NIVEIS AUXILIARES
- PAVIMENTO EXISTENTE
- LBO: LINHA DE BORDO (L: 0,10m)
- LMS-1: LINHA DE DIVISÃO DE FLUXOS DO MESMO SENTIDO, SIMPLES, CONTÍNUA (L: 0,10m)

- LMS-2: LINHA DE DIVISÃO DE FLUXOS DO MESMO SENTIDO, SIMPLES, SECCIONADA (L: 0,10m) (t:e=1:2)
- LCO: LINHA DE CONTINUIDADE (L: 0,10m) (t:e=1:1)
- LFO-1: LINHA DE DIVISÃO DE FLUXOS OPOSTOS, SIMPLES, CONTÍNUA (L: 0,10m)
- PLACAS EXISTENTES - A SER MANTIDA
- PLACAS EXISTENTES - A SEREM REMANEJADAS
- PLACAS EXISTENTES - A REMOVER
- PLACAS NOVAS - A IMPLANTAR



- IMP : Placa a implantar
- RET : Placa a retirar
- EXT : Placa existente, a remanejar
- SUB : Placa existente, a manter

	PREFEITURA MUNICIPAL DE CAPANEMA		Coordenação Geral de Projetos: DUOVIAS ENGENHARIA LTDA POLIANA TONETO CITTADELLA Eng. Civil - CREA 162.706/D	
	OBRA:		Rua 28 de Novembro, 210, sala 01 Dois Vizinhos, Paraná - 85.660-000	
	TRECHO:		RUA DELMAR SEVERO	
	PROJETO:		e-mail: engenharia@duovias.com.br	
RESPONSABILIDADE TÉCNICA PROJETO: POLIANA TONETO CITTADELLA:07824870 928 POLIANA TONETO CITTADELLA Eng. Civil - CREA PR 162.706/D		PROPRIETÁRIO: NEIVOR KESSLER:74652885 920 PREFEITURA MUNICIPAL DE PATO BRANCO CNPJ: 78.995.448/0001-54		EMIÇÃO INICIAL: JULHO/2025 ÁREA: ESCALA: 1:500
		PRANCHA:		06

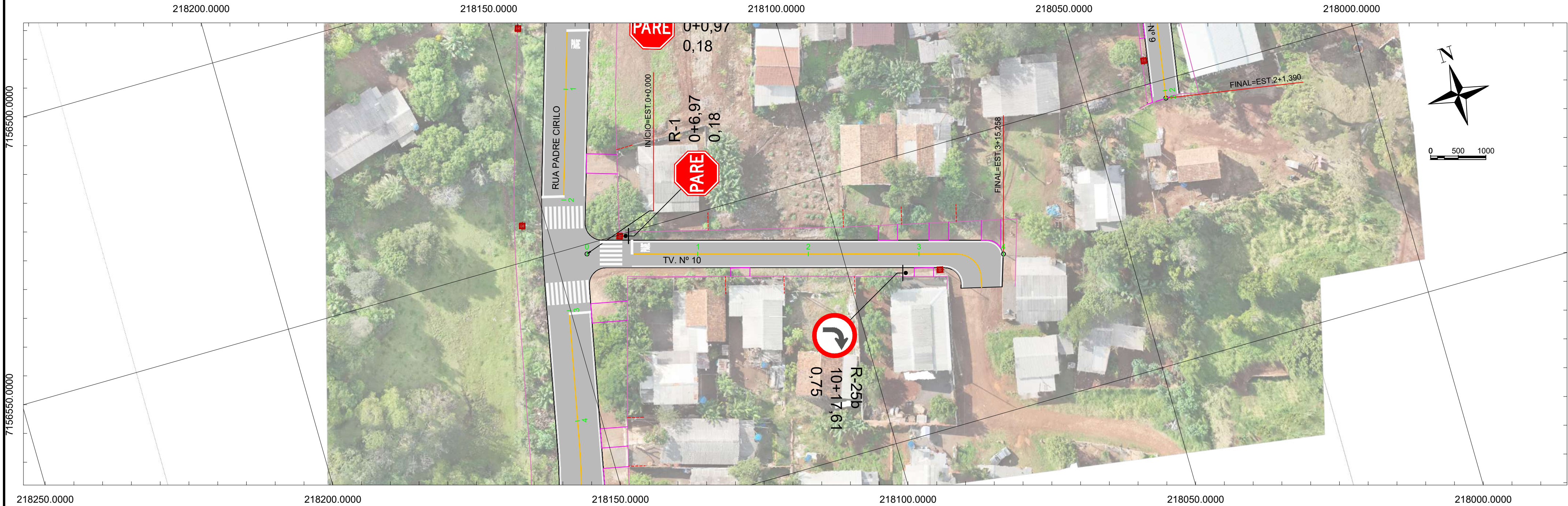

LEGENDA:

- MEIO-FIO
ALINHAMENTO PREDIAL
PERFIL LONGITUDINAL DA PISTA
GUIA REBAIXADA EXISTENTE
CURVAS DE NIVEIS MESTRAS
CURVAS DE NIVEIS AUXILIARES
PAVIMENTO EXISTENTE
LBO: LINHA DE BORDO (L: 0,10m)
LMS-1: LINHA DE DIVISÃO DE FLUXOS DO MESMO SENTIDO, SIMPLES, CONTÍNUA (L: 0,10m)

- LMS-2: LINHA DE DIVISÃO DE FLUXOS DO MESMO SENTIDO, SIMPLES, SECCIONADA (L: 0,10m) (t:e=1:2)
LCO: LINHA DE CONTINUIDADE (L: 0,10m) (t:e=1:1)
LFO-1: LINHA DE DIVISÃO DE FLUXOS OPOSTOS, SIMPLES, CONTÍNUA (L: 0,10m)
PLACAS EXISTENTES - A SER MANTIDA
PLACAS EXISTENTES - A SEREM REMANEJADAS
PLACAS EXISTENTES - A REMOVER
PLACAS NOVAS - A IMPLANTAR

- IMP : Placa a implantar
RET : Placa a retirar
EXT : Placa existente, a remanejar
SUB : Placa existente, a manter

	PREFEITURA MUNICIPAL DE CAPANEMA		Coordenação Geral de Projetos: DUOVIAS ENGENHARIA LTDA POLIANA TONETO CITADELLA Eng. Civil - CREA 162.706/D	
	OBRA:		Rua 28 de Novembro, 210, sala 01 Dois Vizinhos, Paraná - 85.660-000	
	TRECHO:		e-mail: engenharia@duovias.com.br	
	PROJETO:		Assinado de forma digital por NEIVOR KESSLER/746528859 Data: 2025.08.08 07:56:31 -03'00'	
RESPONSABILIDADE TÉCNICA PROJETO: POLIANA TONETO CITADELLA:07824870 928 POLIANA TONETO CITADELLA Eng. Civil - CREA PR 162.706/D		PROPRIETÁRIO: NEIVOR KESSLER:746528859 20 PREFEITURA MUNICIPAL DE PATO BRANCO CNPJ: 78.995.448/0001-54		EMISSÃO INICIAL: JULHO/2025 ÁREA: ESCALA: 1:500
				PRANCHA: 07

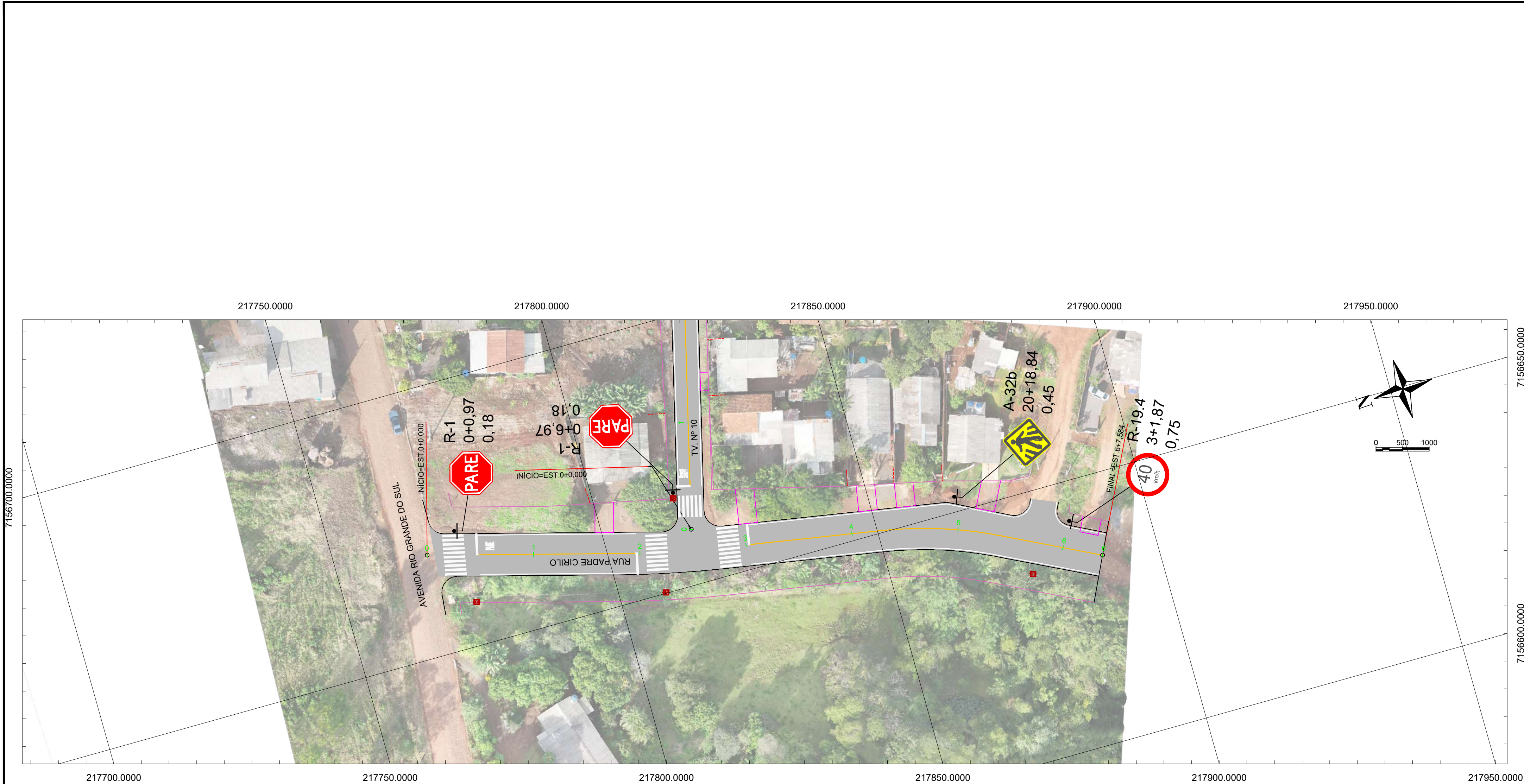

LEGENDA:

- MEIO-FIO
ALINHAMENTO PREDIAL
PERFIL LONGITUDINAL DA PISTA
GUIA REBAIXADA EXISTENTE
CURVAS DE NIVEIS MESTRAS
CURVAS DE NIVEIS AUXILIARES
PAVIMENTO EXISTENTE
LBO: LINHA DE BORDO (L: 0,10m)
LMS-1: LINHA DE DIVISÃO DE FLUXOS DO MESMO SENTIDO, SIMPLES, CONTÍNUA (L: 0,10m)

- LMS-2: LINHA DE DIVISÃO DE FLUXOS DO MESMO SENTIDO, SIMPLES, SECCIONADA (L: 0,10m) (t:e=1:2)
LCO: LINHA DE CONTINUIDADE (L: 0,10m) (t:e=1:1)
LFO-1: LINHA DE DIVISÃO DE FLUXOS OPOSTOS, SIMPLES, CONTÍNUA (L: 0,10m)
PLACAS EXISTENTES - A SER MANTIDA
PLACAS EXISTENTES - A SEREM REMANEJADAS
PLACAS EXISTENTES - A REMOVER
PLACAS NOVAS - A IMPLANTAR

- IMP : Placa a implantar
RET : Placa a retirar
EXT : Placa existente, a remanejar
SUB : Placa existente, a manter

	PREFEITURA MUNICIPAL DE CAPANEMA		Coordenação Geral de Projetos: DUOVIAS ENGENHARIA LTDA POLIANA TONIETO CITTADELLA Eng. Civil - CREA 162.706/D	
	OBRA:		Rua 28 de Novembro, 210, sala 01 Dois Vizinhos, Paraná - 85.660-000	
	TRECHO:		RUA PADRE CIRILO	
	PROJETO:		e-mail: engenharia@duovias.com.br	
RESPONSABILIDADE TÉCNICA PROJETO: POLIANA TONIETO CITTADELLA:07824870 928 POLIANA TONIETO CITTADELLA Eng. Civil - CREA PR 162.706/D		PROPRIETÁRIO: NEIVOR KESSLER:746 52885920 PREFEITURA MUNICIPAL DE PTO BRANCO CNPJ: 78.995.448/0001-54		Assinado de forma digital por NEIVOR KESSLER:74652885920 Data: 2025.08.08
		EMISSÃO INICIAL: JULHO/2025		PRANCHA: 08
		ÁREA:		ESCALA: 1:500

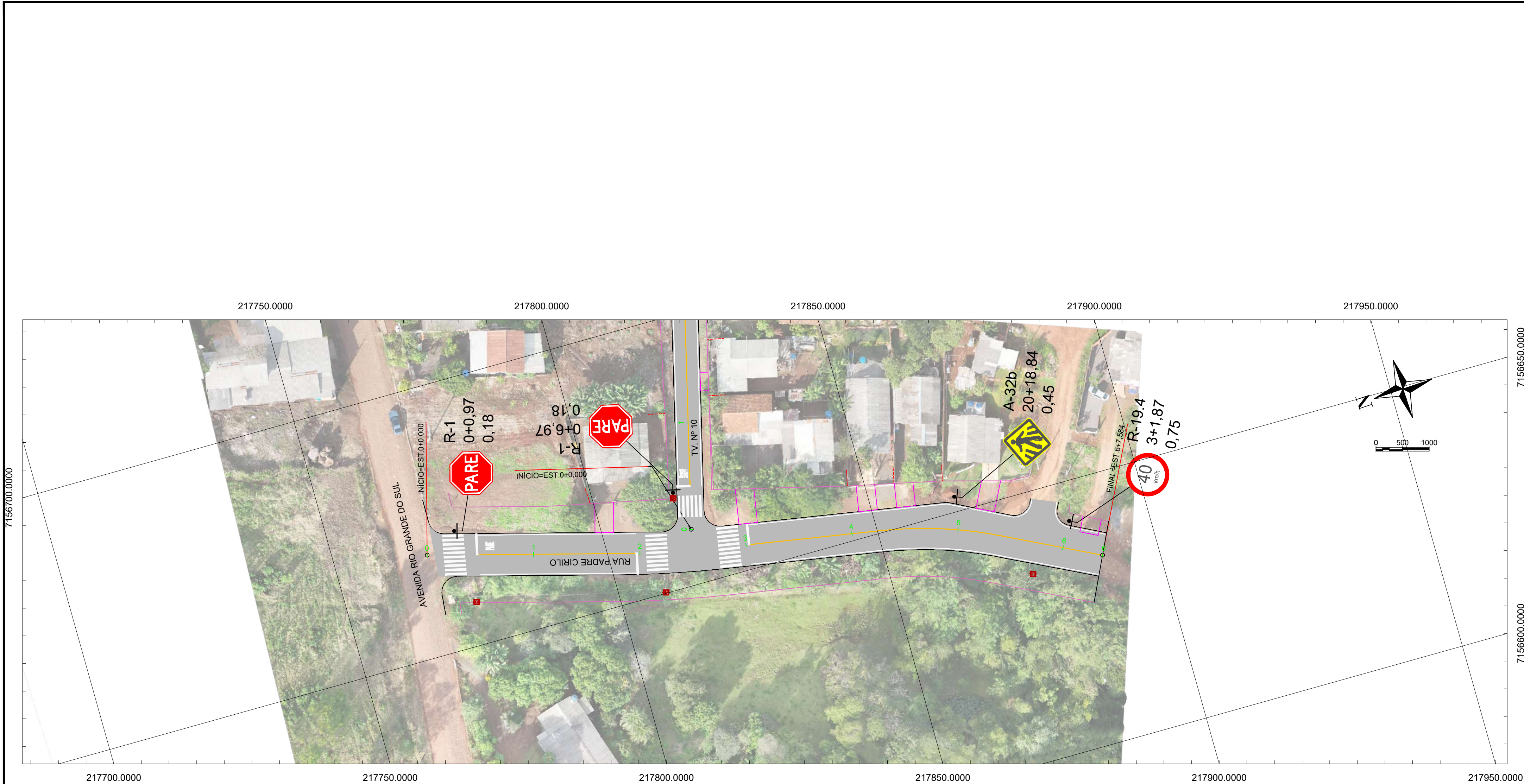

LEGENDA:			
	MEIO-FIO		LMS-2: LINHA DE DIVISÃO DE FLUXOS DO MESMO SENTIDO, SIMPLES, SECCIONADA (L: 0,10m) (t:e=1:2)
	ALINHAMENTO PREDIAL		LCO: LINHA DE CONTINUIDADE (L: 0,10m) (t:e=1:1)
	PERFIL LONGITUDINAL DA PISTA		LFO-1: LINHA DE DIVISÃO DE FLUXOS OPOSTOS, SIMPLES, CONTÍNUA (L: 0,10m)
	GUIA REBAIXADA EXISTENTE		PLACAS EXISTENTES - A SER MANTIDA
	CURVAS DE NÍVEIS MESTRAS		PLACAS EXISTENTES - A SEREM REMANEJADAS
	CURVAS DE NÍVEIS AUXILIARES		PLACAS EXISTENTES - A REMOVER
	PAVIMENTO EXISTENTE		PLACAS NOVAS - A IMPLANTAR
	LBO: LINHA DE BORDO (L: 0,10m)		
	LMS-1: LINHA DE DIVISÃO DE FLUXOS DO MESMO SENTIDO, SIMPLES, CONTÍNUA (L: 0,10m)		
			IMP : Placa a implantar
			RET : Placa a retirar
			EXT : Placa existente, a remanejar
			SUB : Placa existente, a manter

	PREFEITURA MUNICIPAL DE CAPANEMA		Coordenação Geral de Projetos: DUOVIAS ENGENHARIA LTDA POLIANA TONIELO CITTADILLA Eng. Civil - CREA 162.706/D	
	OBRA:		Rua 28 de Novembro, 210, sala 01 Dois Vizinhos, Paraná - 85.660-000	
	TRECHO:		RUA PADRE CIRILO	
	PROJETO:		e-mail: engenharia@duovias.com.br	
RESPONSABILIDADE TÉCNICA PROJETO: POLIANA TONIELO CITTADILLA:07824870 928 POLIANA TONIELO CITTADILLA Eng. Civil - CREA PR 162.706/D		PROPRIETÁRIO: NEIVOR KESSLER:746 52885920 PREFEITURA MUNICIPAL DE PTO BRANCO CNPJ: 78.995.448/0001-54		Assinado de forma digital por NEIVOR KESSLER:74652885920 Data: 2025.08.08
		EMIÇÃO INICIAL: JULHO/2025		PRANCHA: 08
		ÁREA:		ESCALA: 1:500

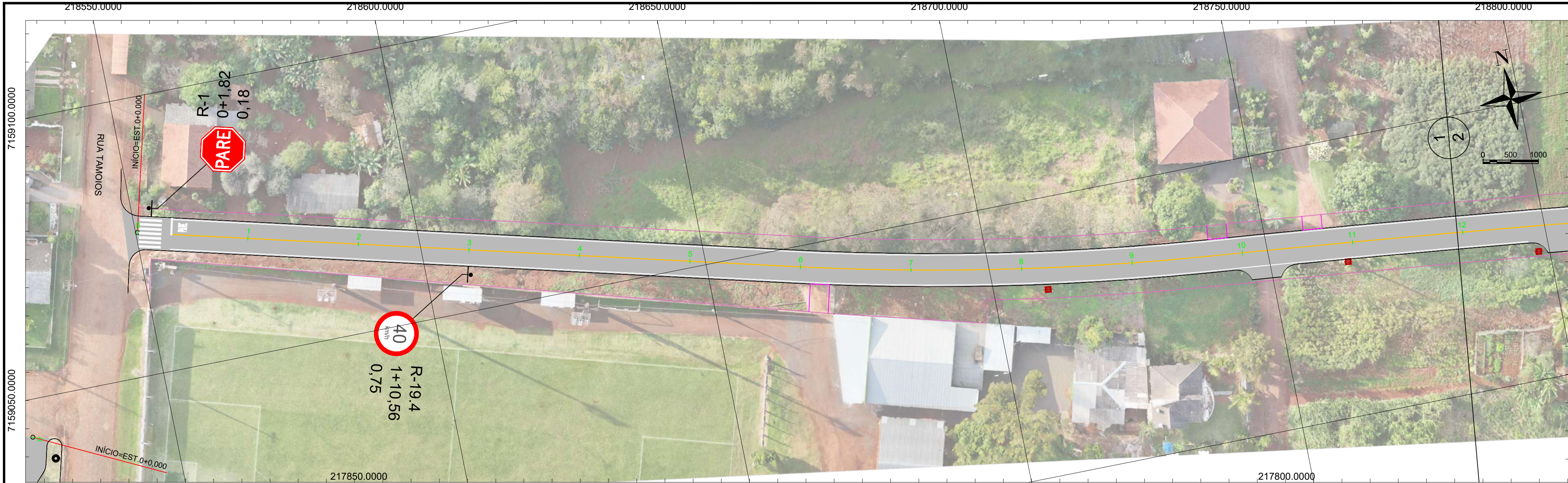

LEGENDA:

- MEIO-FIO
- ALINHAMENTO PREDIAL
- PERFIL LONGITUDINAL DA PISTA
- GUIA REBAIXADA EXISTENTE
- CURVAS DE NIVEIS MESTRAS
- CURVAS DE NIVEIS AUXILIARES
- PAVIMENTO EXISTENTE
- LBO: LINHA DE BORDO (L: 0,10m)
- LMS-1: LINHA DE DIVISÃO DE FLUXOS DO MESMO SENTIDO, SIMPLES, CONTÍNUA (L: 0,10m)

- LMS-2: LINHA DE DIVISÃO DE FLUXOS DO MESMO SENTIDO, SIMPLES, SECCIONADA (L: 0,10m) (t:e=1:2)
- LCO: LINHA DE CONTINUIDADE (L: 0,10m) (t:e=1:1)
- LFO-1: LINHA DE DIVISÃO DE FLUXOS OPOSTOS, SIMPLES, CONTÍNUA (L: 0,10m)
- PLACAS EXISTENTES - A SER MANTIDA
- PLACAS EXISTENTES - A SEREM REMANEJADAS
- PLACAS EXISTENTES - A REMOVER
- PLACAS NOVAS - A IMPLANTAR

- IMP : Placa a implantar
- RET : Placa a retirar
- EXT : Placa existente, a remanejar
- SUB : Placa existente, a manter

PREFEITURA MUNICIPAL DE CAPANEMA

OBRA:

PAVIMENTAÇÃO DE VIAS URBANAS

TRECHO:

RUA EDEMIR ZANDOMÊNICO

PROJETO:

PROJETO DE SINALIZAÇÃO

RESPONSABILIDADE TÉCNICA PROJETO:

POLIANA TONETO
CITADELLA-07824870-928
POLIANA TONETO CITADELLA
Eng. Civil - CREA PR 162.706/D

PROPRIETÁRIO:

NEIVOR
KESSLER:746528
85920
PREFEITURA MUNICIPAL DE PATO BRANCO
CNPJ: 78.995.448/0001-54

Assinado de forma digital por NEIVOR KESSLER:74652885920 Data: 2025.08.08 07:54:39 -03'00'

Coordenação Geral de Projetos:

DUOVIAS ENGENHARIA LTDA
POLIANA TONETO CITADELLA
Eng. Civil - CREA 162.706/D

Rua 28 de Novembro, 210, sala 01
Dois Vizinhos, Paraná - 85.660-000

e-mail:

engenharia@duovias.com.br

EMIÇÃO INICIAL:

JULHO/2025

PRANCHA:

09

ÁREA:

ESCALA:

1:500

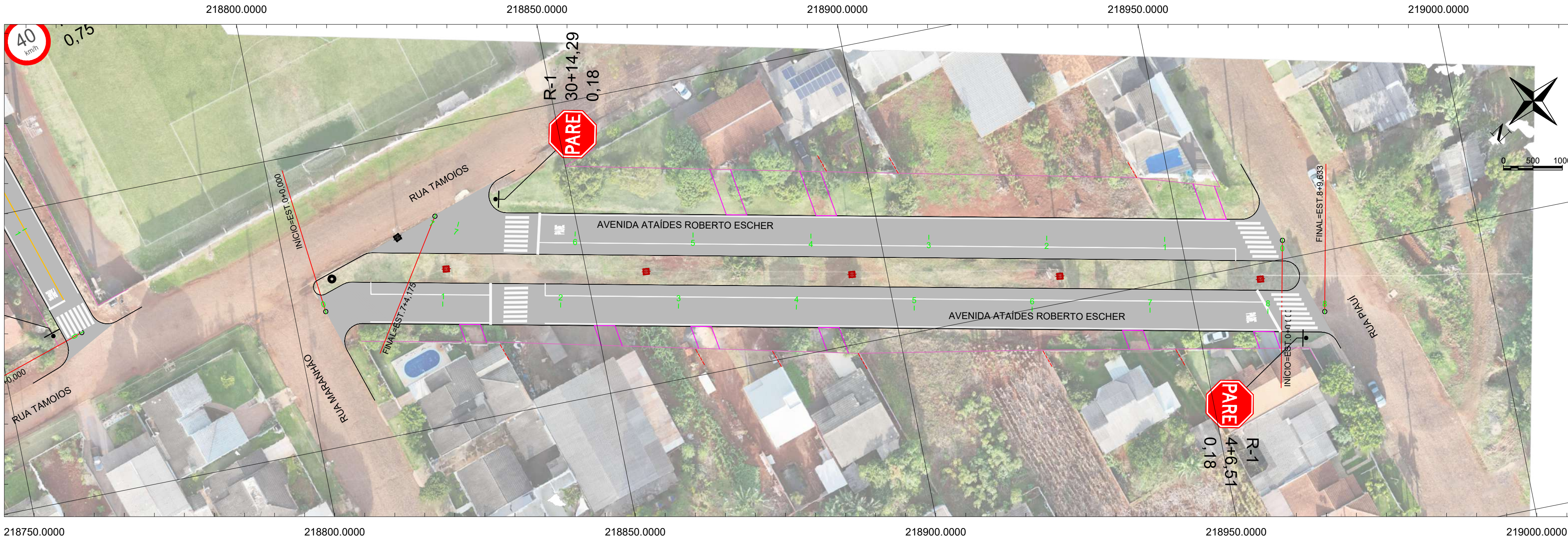

LEGENDA:

- MEIO-FIO
- ALINHAMENTO PREDIAL
- PERFIL LONGITUDINAL DA PISTA
- GUIA REBAIXADA EXISTENTE
- CURVAS DE NIVEIS MESTRAS
- CURVAS DE NIVEIS AUXILIARES
- PAVIMENTO EXISTENTE
- LBO: LINHA DE BORDO (L: 0,10m)
- LMS-1: LINHA DE DIVISÃO DE FLUXOS DO MESMO SENTIDO, SIMPLES, CONTÍNUA (L: 0,10m)

- LMS-2: LINHA DE DIVISÃO DE FLUXOS DO MESMO SENTIDO, SIMPLES, SECCIONADA (L: 0,10m) (t:e=1:2)
- LCO: LINHA DE CONTINUIDADE (L: 0,10m) (t:e=1:1)
- LFO-1: LINHA DE DIVISÃO DE FLUXOS OPOSTOS, SIMPLES, CONTÍNUA (L: 0,10m)
- PLACAS EXISTENTES - A SER MANTIDA
- PLACAS EXISTENTES - A SEREM REMANEJADAS
- PLACAS EXISTENTES - A REMOVER
- PLACAS NOVAS - A IMPLANTAR

- IMP : Placa a implantar
- RET : Placa a retirar
- EXT : Placa existente, a remanejar
- SUB : Placa existente, a manter

	PREFEITURA MUNICIPAL DE CAPANEMA		Coordenação Geral de Projetos: DUOVIAS ENGENHARIA LTDA POLIANA TONETO CITADELLA Eng. Civil - CREA 162.706/D	
	OBRA: PAVIMENTAÇÃO DE VIAS URBANAS		Rua 28 de Novembro, 210, sala 01 Dois Vizinhos, Paraná - 85.660-000	
	TRECHO: AVENIDA ATAÍDES ROBERTO ESCHER		e-mail: engenharia@duovias.com.br	
	PROJETO: PROJETO DE SINALIZAÇÃO		EMISSÃO INICIAL: JULHO/2025	
RESPONSABILIDADE TÉCNICA PROJETO: POLIANA TONETO CITADELLA:07824870 928 POLIANA TONETO CITADELLA Eng. Civil - CREA PR 162.706/D		PROPRIETÁRIO: NEIVOR KESSLER:74652885 920 PREFEITURA MUNICIPAL DE PATO BRANCO CNPJ: 78.995.448/0001-54		Assinado de forma digital NEIVOR KESSLER:74652885 -03007 Data: 2025.03.08 07:54:00
		ÁREA:		PRANCHA: 10
		ESCALA: 1:500		

7159050.0000

7159100.0000

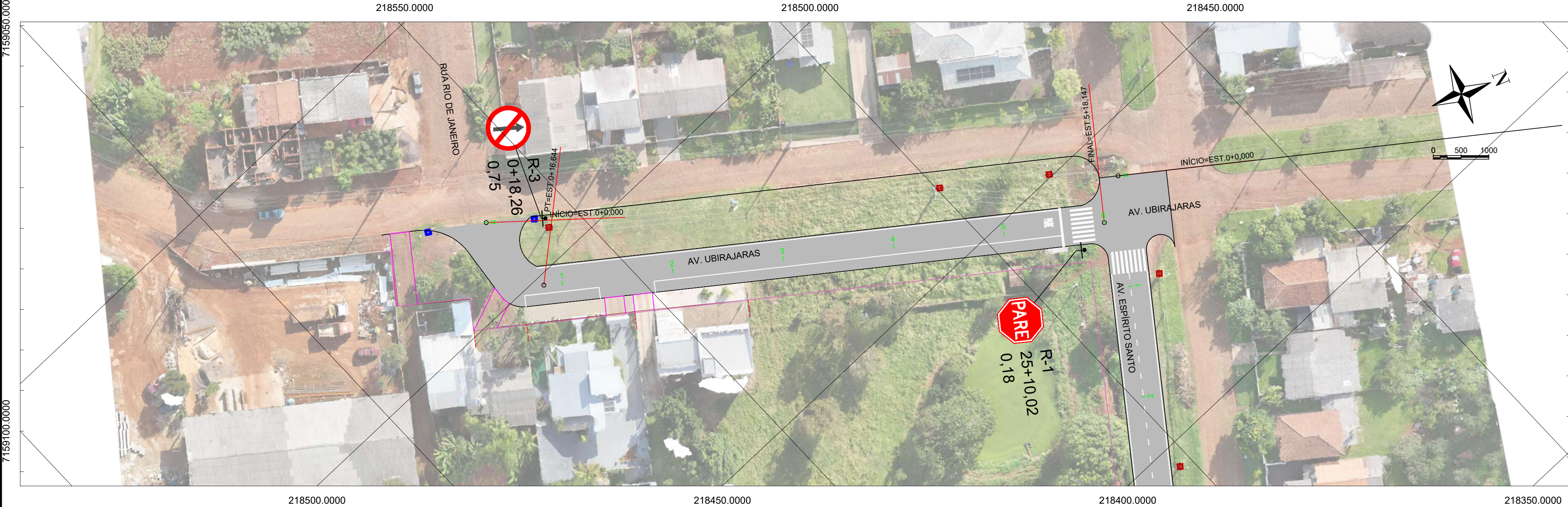

7158850.0000

7158900.0000

LEGENDA:

- MEIO-FIO
- ALINHAMENTO PREDIAL
- PERFIL LONGITUDINAL DA PISTA
- GUIA REBAIXADA EXISTENTE
- CURVAS DE NIVEIS MESTRAS
- CURVAS DE NIVEIS AUXILIARES
- PAVIMENTO EXISTENTE
- LBO: LINHA DE BORDO (L: 0,10m)
- LMS-1: LINHA DE DIVISÃO DE FLUXOS DO MESMO SENTIDO, SIMPLES, CONTÍNUA (L: 0,10m)

- LMS-2: LINHA DE DIVISÃO DE FLUXOS DO MESMO SENTIDO, SIMPLES, SECCIONADA (L: 0,10m) (t:e=1:2)
- LCO: LINHA DE CONTINUIDADE (L: 0,10m) (t:e=1:1)
- LFO-1: LINHA DE DIVISÃO DE FLUXOS OPOSTOS, SIMPLES, CONTÍNUA (L: 0,10m)
- PLACAS EXISTENTES - A SER MANTIDA
- PLACAS EXISTENTES - A SEREM REMANEJADAS
- PLACAS EXISTENTES - A REMOVER
- PLACAS NOVAS - A IMPLANTAR

- IMP : Placa a implantar
- RET : Placa a retirar
- EXT : Placa existente, a remanejar
- SUB : Placa existente, a manter

	PREFEITURA MUNICIPAL DE CAPANEMA		Coordenação Geral de Projetos: DUOVIAS ENGENHARIA LTDA POLIANA TONETO CITTADELLA Eng. Civil - CREA 162.706/D	
	OBRA:		Rua 28 de Novembro, 210, sala 01 Dois Vizinhos, Paraná - 85.660-000	
	TRECHO:		e-mail: engenharia@duovias.com.br	
	PROJETO:		PRINCHA:	
RESPONSABILIDADE TÉCNICA PROJETO: POLIANA TONETO CITTADELLA-07824870 928 POLIANA TONETO CITTADELLA Eng. Civil - CREA PR 162.706/D		PROJETO DE SINALIZAÇÃO		EMISSÃO INICIAL: JULHO/2025 ÁREA: ESCALA: 1:500
PROPRIETÁRIO: NEIVOR KESSLER:746528859 20 PREFEITURA MUNICIPAL DE PATO BRANCO CNPJ: 78.995.448/0001-54		Assinado de forma digital por NEIVOR KESSLER:746528859 Data: 2025.08.08 07:51:55 +03'00'		11

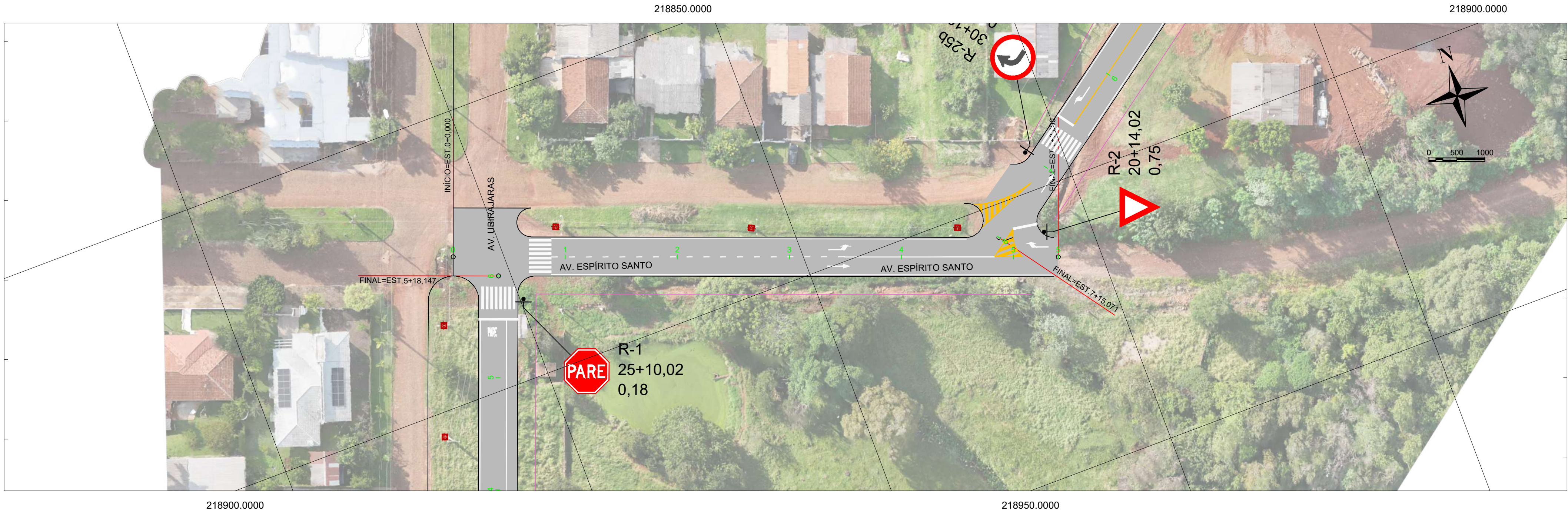

LEGENDA:

- MEIO-FIO
ALINHAMENTO PREDIAL
PERFIL LONGITUDINAL DA PISTA
GUIA REBAIXADA EXISTENTE
CURVAS DE NÍVEIS MESTRAS
CURVAS DE NÍVEIS AUXILIARES
PAVIMENTO EXISTENTE
LBO: LINHA DE BORDO (L: 0,10m)
LMS-1: LINHA DE DIVISÃO DE FLUXOS DO MESMO SENTIDO, SIMPLES, CONTÍNUA (L: 0,10m)

- LMS-2: LINHA DE DIVISÃO DE FLUXOS DO MESMO SENTIDO, SIMPLES, SECCIONADA (L: 0,10m) (t:e=1:2)
LCO: LINHA DE CONTINUIDADE (L: 0,10m) (t:e=1:1)
LFO-1: LINHA DE DIVISÃO DE FLUXOS OPOSTOS, SIMPLES, CONTÍNUA (L: 0,10m)
PLACAS EXISTENTES - A SER MANTIDA
PLACAS EXISTENTES - A SEREM REMANEJADAS
PLACAS EXISTENTES - A REMOVER
PLACAS NOVAS - A IMPLANTAR

- IMP : Placa a implantar
RET : Placa a retirar
EXT : Placa existente, a remanejar
SUB : Placa existente, a manter

	PREFEITURA MUNICIPAL DE CAPANEMA		Coordenação Geral de Projetos: DUOVIAS ENGENHARIA LTDA POLIANA TONETO CITADELLA Eng. Civil - CREA 162.706/D	
	OBRA:		PAVIMENTAÇÃO DE VIAS URBANAS	
	TRECHO:		AVENIDA ESPÍRITO SANTO	
	PROJETO:		PROJETO DE SINALIZAÇÃO	
RESPONSABILIDADE TÉCNICA PROJETO: POLIANA TONETO CITADELLA-07824870 928 POLIANA TONETO CITADELLA Eng. Civil - CREA PR 162.706/D		PROPRIETÁRIO: NEIVOR KESSLER:74652 885920 PREFEITURA MUNICIPAL DE PATO BRANCO CNPJ: 76.995.448/0001-54		Assinado de forma digital por NEIVOR KESSLER:74652885920 Dados: 2025.08.08 07:48:17 -03'00'
		EMISSÃO INICIAL: JULHO/2025		PRANCHA: 12
		ÁREA:		ESCALA: 1:500

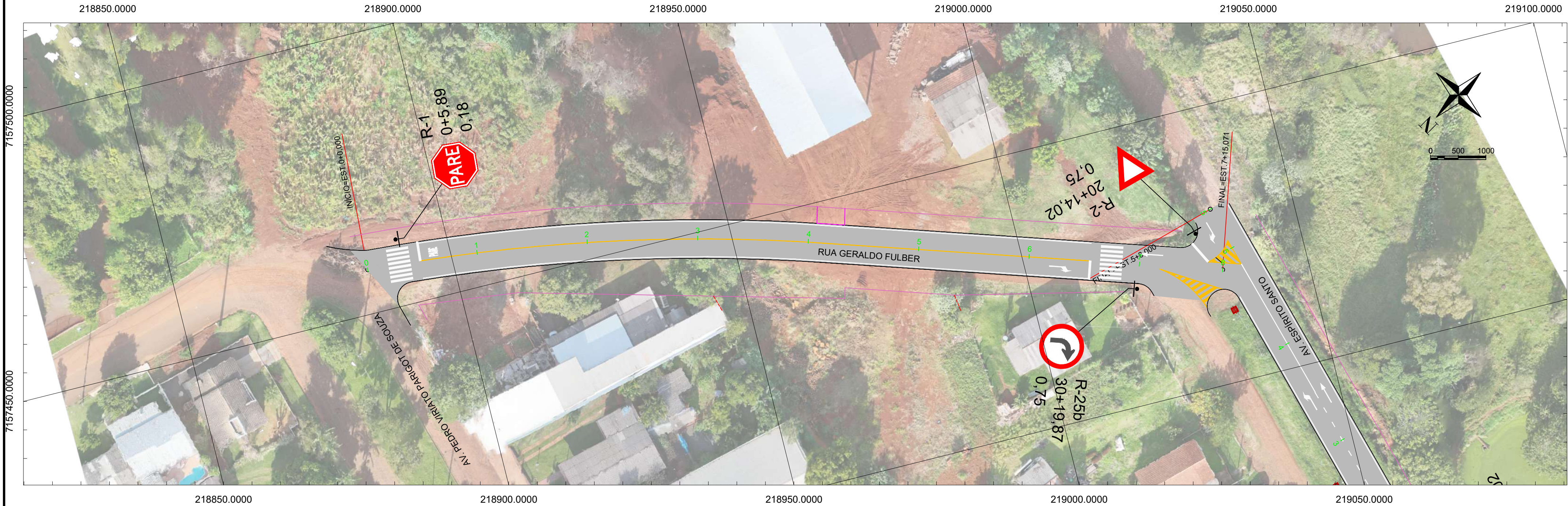

LEGENDA:

- MEIO-FIO
ALINHAMENTO PREDIAL
PERFIL LONGITUDINAL DA PISTA
GUIA REBAIXADA EXISTENTE
CURVAS DE NIVEIS MESTRAS
CURVAS DE NIVEIS AUXILIARES
PAVIMENTO EXISTENTE
LBO: LINHA DE BORDO (L: 0,10m)
LMS-1: LINHA DE DIVISÃO DE FLUXOS DO MESMO SENTIDO, SIMPLES, CONTÍNUA (L: 0,10m)

- LMS-2: LINHA DE DIVISÃO DE FLUXOS DO MESMO SENTIDO, SIMPLES, SECCIONADA (L: 0,10m) (t:e=1:2)
LCO: LINHA DE CONTINUIDADE (L: 0,10m) (t:e=1:1)
LFO-1: LINHA DE DIVISÃO DE FLUXOS OPOSTOS, SIMPLES, CONTÍNUA (L: 0,10m)
PLACAS EXISTENTES - A SER MANTIDA
PLACAS EXISTENTES - A SEREM REMANEJADAS
PLACAS EXISTENTES - A REMOVER
PLACAS NOVAS - A IMPLANTAR

- IMP : Placa a implantar
RET : Placa a retirar
EXT : Placa existente, a remanejar
SUB : Placa existente, a manter

	PREFEITURA MUNICIPAL DE CAPANEMA		Coordenação Geral de Projetos: DUOVIAS ENGENHARIA LTDA POLIANA TONIELO CITTADILLA Eng. Civil - CREA 162.706/D	
	OBRA: PAVIMENTAÇÃO DE VIAS URBANAS		Rua 28 de Novembro, 210, sala 01 Dois Vizinhos, Paraná - 85.660-000	
	TRECHO: RUA GERALDO FULBER		e-mail: engenharia@duovias.com.br	
	PROJETO: PROJETO DE SINALIZAÇÃO		EMISSÃO INICIAL: JULHO/2025	
RESPONSABILIDADE TÉCNICA PROJETO: POLIANA TONIELO CITTADILLA CITTADILLA:07824870 928 POLIANA TONIELO CITTADILLA Eng. Civil - CREA PR 162.706/D		PROPRIETÁRIO: NEIVOR KESSLER:7465288592 0 Assinado de forma digital por NEIVOR KESSLER:7465288592 Data: 2025.08.08 07:50:38 +03'00'		PRANCHA: 13
		PREFEITURA MUNICIPAL DE PATO BRANCO CNPJ: 78.995.448/0001-54		ÁREA: ESCALA: 1:500

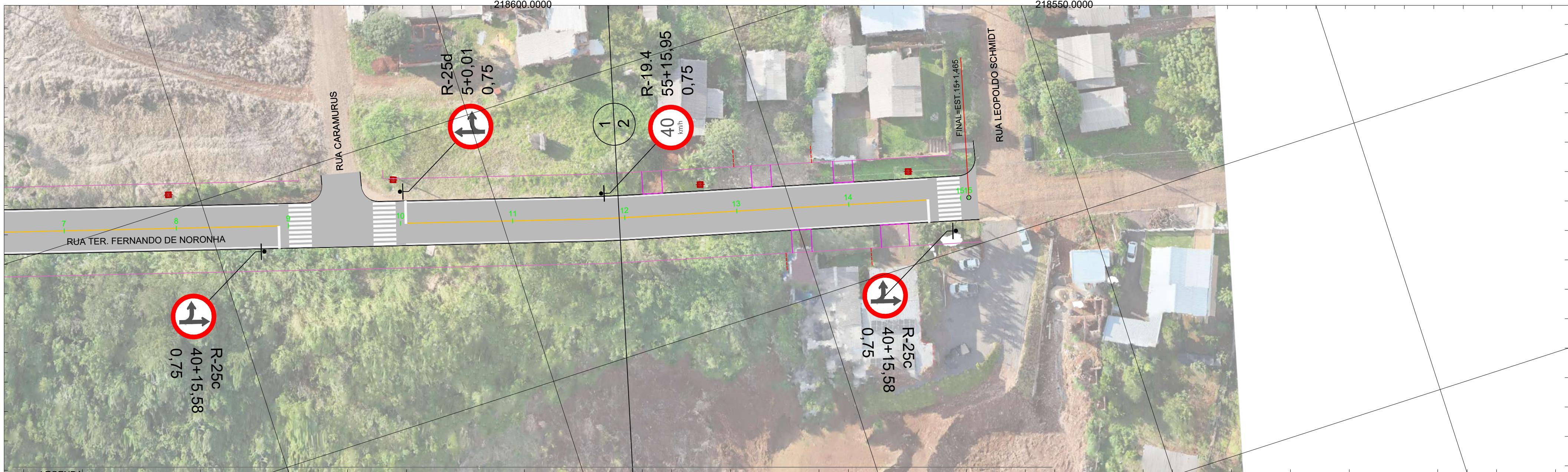
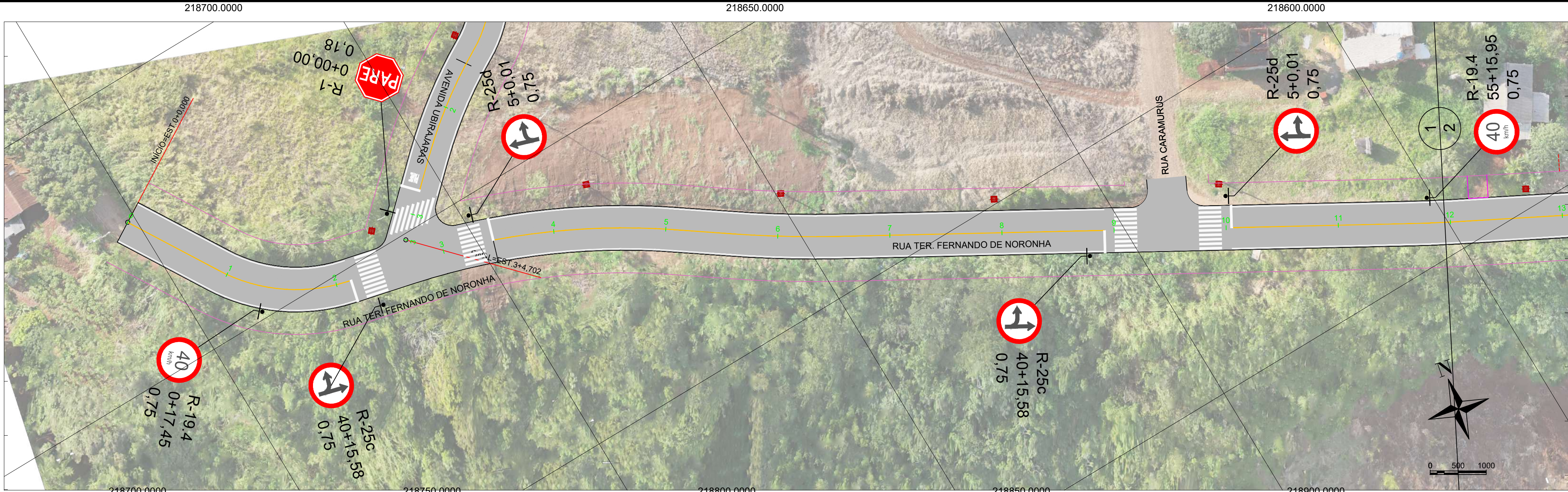

LEGENDA:

- MEIO-FIO
- ALINHAMENTO PREDIAL
- PERFIL LONGITUDINAL DA PISTA
- GUIA REBAIXADA EXISTENTE
- CURVAS DE NIVEIS MESTRAS
- CURVAS DE NIVEIS AUXILIARES
- PAVIMENTO EXISTENTE
- LBO: LINHA DE BORDO (L: 0,10m)
- LMS-1: LINHA DE DIVISÃO DE FLUXOS DO MESMO SENTIDO, SIMPLES, CONTÍNUA (L: 0,10m)

- LMS-2: LINHA DE DIVISÃO DE FLUXOS DO MESMO SENTIDO, SIMPLES, SECCIONADA (L: 0,10m) (te=1:2)
- LCO: LINHA DE CONTINUIDADE (L: 0,10m) (te=1:1)
- LFO-1: LINHA DE DIVISÃO DE FLUXOS OPOSTOS, SIMPLES, CONTÍNUA (L: 0,10m)
- PLACAS EXISTENTES - A SER MANTIDA
- PLACAS EXISTENTES - A SEREM REMANEJADAS
- PLACAS EXISTENTES - A REMOVER
- PLACAS NOVAS - A IMPLANTAR

- IMP : Placa a implantar
- RET : Placa a retirar
- EXT : Placa existente, a remanejar
- SUB : Placa existente, a manter



		PREFEITURA MUNICIPAL DE CAPANEMA	
OBRA:		PAVIMENTAÇÃO DE VIAS URBANAS	
TRECHO:		RUA TERRITÓRIO FERNANDO DE NORONHA	
PROJETO:		PROJETO DE SINALIZAÇÃO	
RESPONSABILIDADE TÉCNICA PROJETO:		PROPRIETÁRIO:	
POLIANA TONETO CITTADELLA		NEIVOR	
CITTADELLA:07824870		KESSLER:7465	
928		2885920	
POLIANA TONETO CITTADELLA		PREFEITURA MUNICIPAL DE PATO BRANCO	
Eng. Civil - CREA PR 162.706/D		CNPJ: 78.995.448/0001-54	
Coordenação Geral de Projetos:		PRANCHA:	
DUOVIAS ENGENHARIA LTDA		15	
POLIANA TONETO CITTADELLA		ÁREA:	
Eng. Civil - CREA 162.706/D		ESCALA:	
Rua 28 de Novembro, 210, sala 01		1:500	
Dois Vizinhos, Paraná -			
85.660-000			
e-mail:			
engenharia@duovias.com.br			
EMISSÃO INICIAL:			
JULHO/2025			
DADOS: 2025.08.08			

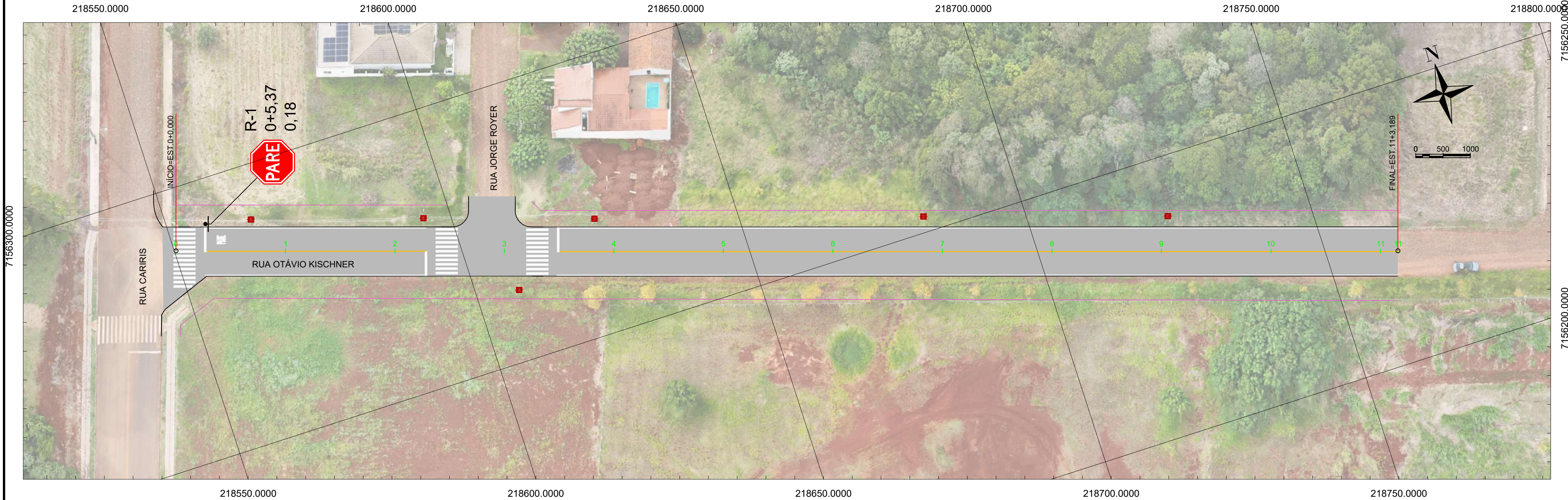

LEGENDA:

- MEIO-FIO
- ALINHAMENTO PREDIAL
- PERFIL LONGITUDINAL DA PISTA
- GUIA REBAIXADA EXISTENTE
- CURVAS DE NÍVEIS MESTRAS
- CURVAS DE NÍVEIS AUXILIARES
- PAVIMENTO EXISTENTE
- LBO: LINHA DE BORDO (L: 0,10m)
- LMS-1: LINHA DE DIVISÃO DE FLUXOS DO MESMO SENTIDO, SIMPLES, CONTÍNUA (L: 0,10m)

- LMS-2: LINHA DE DIVISÃO DE FLUXOS DO MESMO SENTIDO, SIMPLES, SECCIONADA (L: 0,10m) (t:e=1:2)
- LCO: LINHA DE CONTINUIDADE (L: 0,10m) (t:e=1:1)
- LFO-1: LINHA DE DIVISÃO DE FLUXOS OPOSTOS, SIMPLES, CONTÍNUA (L: 0,10m)
- PLACAS EXISTENTES - A SER MANTIDA
- PLACAS EXISTENTES - A SEREM REMANEJADAS
- PLACAS EXISTENTES - A REMOVER
- PLACAS NOVAS - A IMPLANTAR



- IMP : Placa a implantar
- RET : Placa a retirar
- EXT : Placa existente, a remanejar
- SUB : Placa existente, a manter

	PREFEITURA MUNICIPAL DE CAPANEMA		Coordenação Geral de Projetos: DUOVIAS ENGENHARIA LTDA POLIANA TONETO CITTADELLA Eng. Civil - CREA 162.706/D	
	OBRA:		RUA OTÁVIO KISCHNER	
	TRECHO:		RUA OTÁVIO KISCHNER	
	PROJETO:		PROJETO DE SINALIZAÇÃO	
RESPONSABILIDADE TÉCNICA PROJETO: POLIANA TONETO CITTADELLA:07824870 928 POLIANA TONETO CITTADELLA Eng. Civil - CREA PR 162.706/D		PROPRIETÁRIO: NEIVOR KESSLER:746528 85920 PREFEITURA MUNICIPAL DE PATO BRANCO CNPJ: 78.995.448/0001-54		Assinado de forma digital por NEIVOR KESSLER:74652885920 Dados: 2025.08.08 07:48:0300
		EMISSÃO INICIAL: JULHO/2025		PRANCHA: 16



219450.0000

LEGENDA:

- MEIO-FIO
- ALINHAMENTO PREDIAL
- PERFIL LONGITUDINAL DA PISTA
- GUIA REBAIXADA EXISTENTE
- CURVAS DE NIVEIS MESTRAS
- CURVAS DE NIVEIS AUXILIARES
- PAVIMENTO EXISTENTE
- LBO: LINHA DE BORDO (L: 0,10m)
- LMS-1: LINHA DE DIVISÃO DE FLUXOS DO MESMO SENTIDO, SIMPLES, CONTÍNUA (L: 0,10m)

- LMS-2: LINHA DE DIVISÃO DE FLUXOS DO MESMO SENTIDO, SIMPLES, SECCIONADA (L: 0,10m) (t:e=1:2)
- LCO: LINHA DE CONTINUIDADE (L: 0,10m) (t:e=1:1)
- LFO-1: LINHA DE DIVISÃO DE FLUXOS OPOSTOS, SIMPLES, CONTÍNUA (L: 0,10m)
- PLACAS EXISTENTES - A SER MANTIDA
- PLACAS EXISTENTES - A SEREM REMANEJADAS
- PLACAS EXISTENTES - A REMOVER
- PLACAS NOVAS - A IMPLANTAR

- IMP : Placa a implantar
- RET : Placa a retirar
- EXT : Placa existente, a remanejar
- SUB : Placa existente, a manter

	PREFEITURA MUNICIPAL DE CAPANEMA		Coordenação Geral de Projetos: DUOVIAS ENGENHARIA LTDA POLIANA TONETO CITADELLA Eng. Civil - CREA 162.706/D	
	OBRA:		PAVIMENTAÇÃO DE VIAS URBANAS	
	TRECHO:		RUA LINHA BONITA	
	PROJETO:		PROJETO DE SINALIZAÇÃO	
RESPONSABILIDADE TÉCNICA PROJETO: POLIANA TONETO CITADELLA-07824870 928 POLIANA TONETO CITADELLA Eng. Civil - CREA PR 162.706/D		PROPRIETÁRIO: NEIVOR KESSLER:7465288 5920 PREFEITURA MUNICIPAL DE CAPANEMA CNPJ: 75.972.760/0001-60		Assinado de forma digital por NEIVOR KESSLER:7465288 Data: 2025.08.08 07:29:58 -03'00'
		EMISSÃO INICIAL: JULHO/2025		PRANCHA: 17
		ÁREA:		ESCALA: 1:500

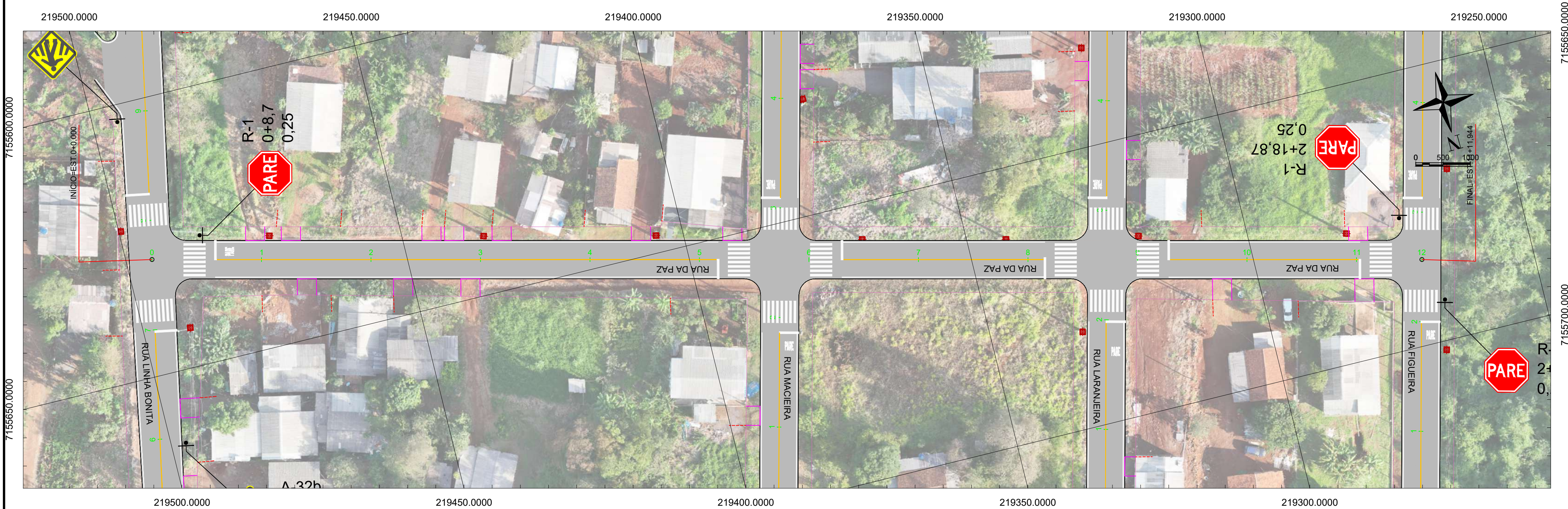

LEGENDA:

- MEIO-FIO
ALINHAMENTO PREDIAL
PERFIL LONGITUDINAL DA PISTA
GUIA REBAIXADA EXISTENTE
CURVAS DE NÍVEIS MESTRAS
CURVAS DE NÍVEIS AUXILIARES
PAVIMENTO EXISTENTE
LBO: LINHA DE BORDO (L: 0,10m)
LMS-1: LINHA DE DIVISÃO DE FLUXOS DO MESMO SENTIDO, SIMPLES, CONTÍNUA (L: 0,10m)

- LMS-2: LINHA DE DIVISÃO DE FLUXOS DO MESMO SENTIDO, SIMPLES, SECCIONADA (L: 0,10m) (t:e=1:2)
LCO: LINHA DE CONTINUIDADE (L: 0,10m) (t:e=1:1)
LFO-1: LINHA DE DIVISÃO DE FLUXOS OPOSTOS, SIMPLES, CONTÍNUA (L: 0,10m)
PLACAS EXISTENTES - A SER MANTIDA
PLACAS EXISTENTES - A SEREM REMANEJADAS
PLACAS EXISTENTES - A REMOVER
PLACAS NOVAS - A IMPLANTAR



- IMP : Placa a implantar
RET : Placa a retirar
EXT : Placa existente, a remanejar
SUB : Placa existente, a manter

	PREFEITURA MUNICIPAL DE CAPANEMA		Coordenação Geral de Projetos: DUOVIAS ENGENHARIA LTDA POLIANA TONETO CITADELLA Eng. Civil - CREA 162.706/D	
	OBRA: PAVIMENTAÇÃO DE VIAS URBANAS		Rua 28 de Novembro, 210, sala 01 Dois Vizinhos, Paraná - 85.660-000	
	TRECHO: RUA DA PAZ		e-mail: engenharia@duovias.com.br	
	PROJETO: PROJETO DE SINALIZAÇÃO		Assinado de forma digital por NEIVOR KESSLER:746528 85920 Data: 2025.08.08 07:28:41 +03'00'	
RESPONSABILIDADE TÉCNICA PROJETO: POLIANA TONETO CITADELLA-07824870 928 POLIANA TONETO CITADELLA Eng. Civil - CREA PR 162.706/D		PROPRIETÁRIO: NEIVOR KESSLER:746528 85920 PREFEITURA MUNICIPAL DE CAPANEMA CNPJ: 75.972.760/0001-60		EMISSÃO INICIAL: JULHO/2025 ÁREA: ESCALA: 1:500
				PRANCHA: 18